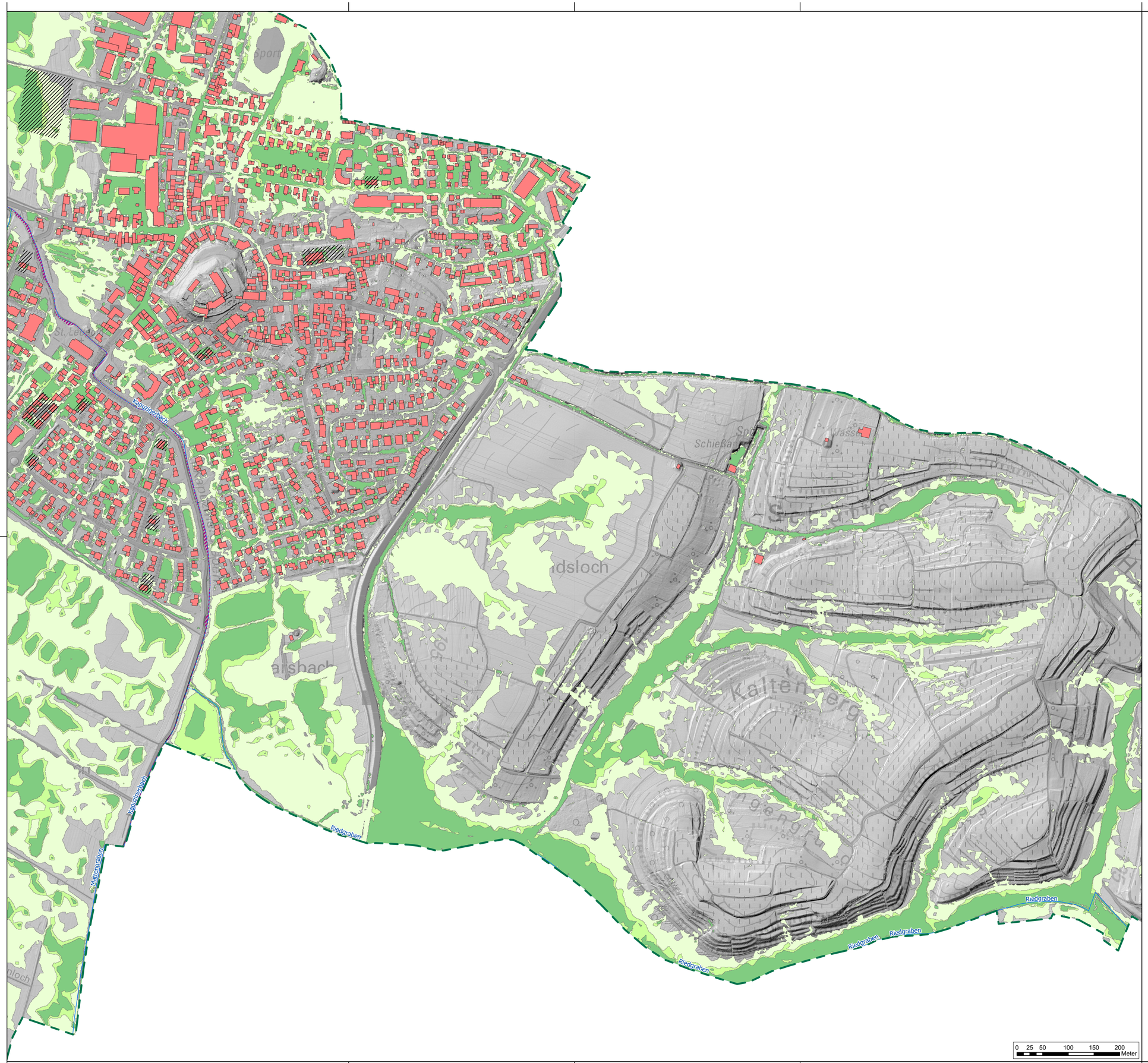

Legende

- Gemeindegrenze
- Eingangsdaten (z.B. DGM) nicht aktuell
- Gebäude
- ALKIS Flurstücke
- HWGK Gewässer
- AWGN Gewässer
- AWGN Gewässer (verdolt)
- Durchlässe (im Modell berücksichtigt)
- Max. Überflutungsausbreitung "selten, verschlämmt"
- Max. Überflutungsausbreitung "außergewöhnlich, verschlämmt"
- Max. Überflutungsausbreitung "extrem, verschlämmt"

Abbildung: UTM 32N
Projektion: Transverse Mercator
Datum: ETRS 89

Höhendaten basierend auf Befliegungen ab 2016

Geobasisdaten © Landesamt für Geoinformation und Landentwicklung Baden-Württemberg, www.lgl-bw.de, Az.: 2851.9-1/19

Daten aus dem Räumlichen Informations- und Planungssystem (RIPS) der Landesanstalt für Umwelt, Messungen und Naturschutz Baden-Württemberg, [15.12.2020].
Link: http://www.lubw.baden-wuerttemberg.de

N

Übersicht

M 1:80.000

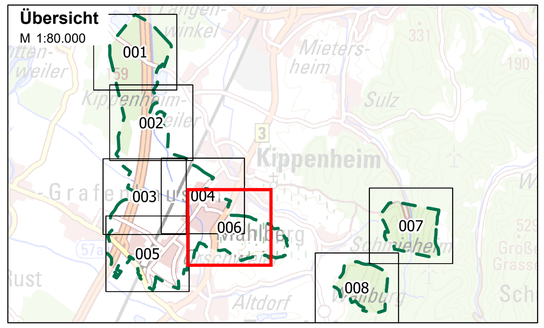

Stadt Mahlberg

Starkregenrisikomanagement
Hydraulische Gefährdungsanalyse

Studie	Projekt 02ZSO21050			
Maximale Überflutungsausdehnung "verschlämmt"		Datum	Name	Anlage
	bearbeitet	Aug. 2022	nst	5
	gezeichnet	Okt. 2022	nst	
	geprüft	Okt. 2022	pne	Blatt 006
Starkregengefahrenkarte	Maßstab 1:3.500			Plan-Nr. UA_V_006
EDV: 02ZSO21050_SRGK_UTM.aprx				Blattgröße: 0.851 x 0.604 = 0.514 m²

Auftraggeber / Antragsteller:

Stadt Mahlberg
Rathausplatz 7
77972 Mahlberg

Telefon: +49 (0) 7825 8438-0
Fax: +49 (0) 7825 8438-38

stadt@mahlberg.de

Mahlberg, _____

Planverfasser:

BIT | INGENIEURE

BIT Ingenieure AG
Talstraße 1
79102 Freiburg

Telefon: +49 761 29657-0
Telefax: +49 761 29657-11

freiburg@bit-ingenieure.de
www.bit-ingenieure.de

Stuttgart | Karlsruhe | **Freiburg** | Heilbronn | Villingen-Schwenningen | Öhringen | Donaueschingen

Freiburg, _____