

Planausschnitt:
Bebauungsplan "Lachenfeld ober
und unter dem Kirchweg"
in der Fassung vom 08.07.2004

Änderungsbereich

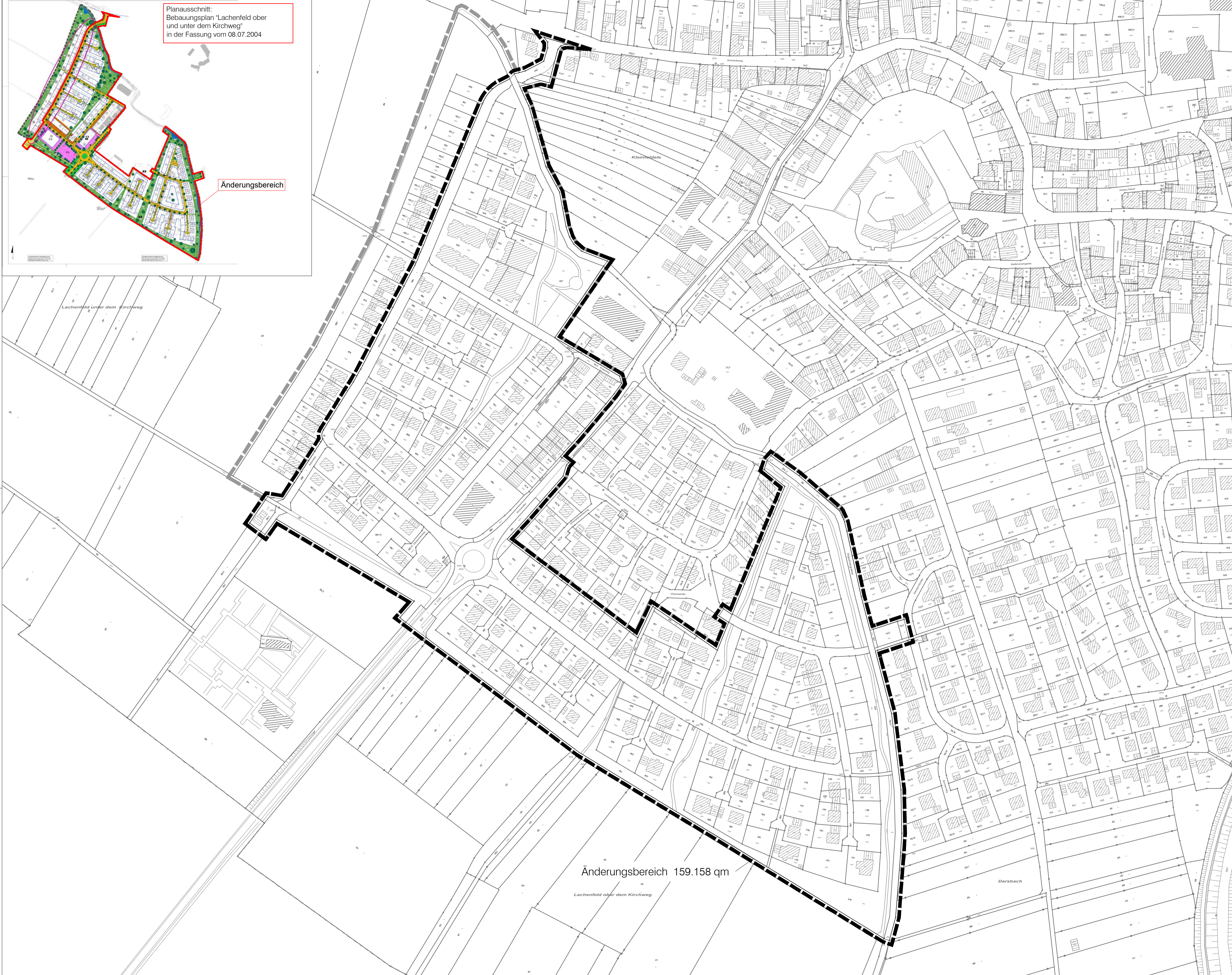
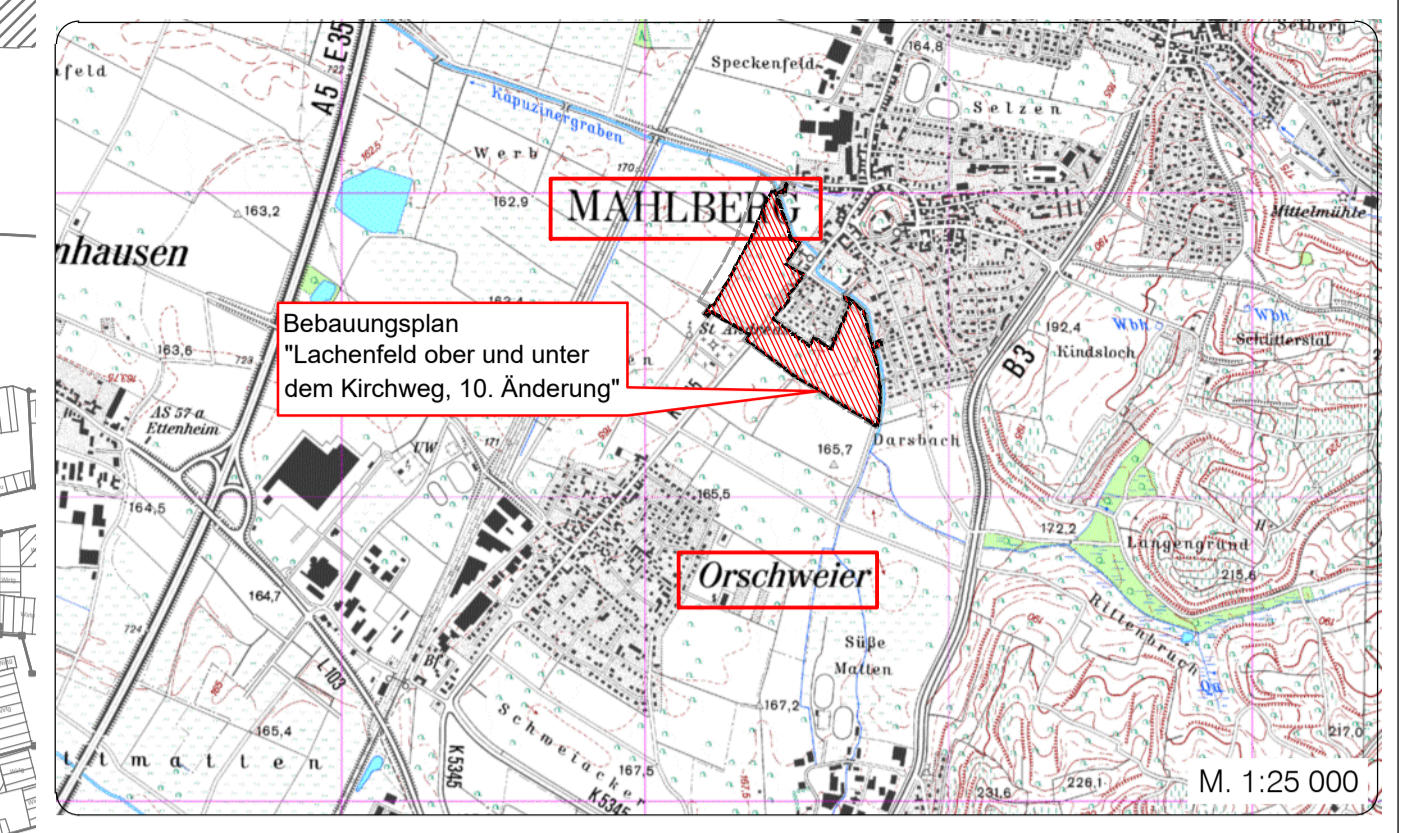

Änderungsbereich 159.158 qm

Stand: 18.02.2021 Anlage Nr. 1
 Fassung: Entwurf zum Satzungsbeschluss gemäß § 10 Abs. 1 BauGB

Stadt Mahlsberg
 Ortenaukreis

**Bebauungsplan
 und örtliche Bauvorschriften
 "Lachenfeld ober und unter
 dem Kirchweg, 10. Änderung"**

Zeichnerischer Teil

N

M 1:1500

0 15 30 45 m

Es wird bestätigt, dass die Inhalte dieses Bebauungsplanes und der örtlichen Bauvorschriften zu diesem Bebauungsplan mit dem hierzu ergangenen Beschluss des Gemeinderats der Stadt Mahlsberg vom übereinstimmen

Mahlsberg,

Verfahrensdaten:

Änderungsbeschluss:	17.08.2020	Dietmar Benz Bürgermeister
Entwurfsbilligung:	17.08.2020	
Offenlage:	28.12.2020 - 01.02.2021	Der Bebauungsplan und die örtlichen Bauvorschriften sind durch öffentliche Bekanntmachung gemäß §10 Abs. 3 BauGB am in Kraft getreten.
Satzungsbeschluss:		
In Kraft getreten am:		Mahlsberg,
Die verwendete Planunterlage mit Stand Jan. 2020 entspricht den Anforderungen des § 1 PlanZV		Dietmar Benz Bürgermeister

Lagesystem:	GK <input checked="" type="checkbox"/>	UTM <input type="checkbox"/>	Stand Kataster:	01/2020
Höhensystem (HST):	130 (DHHN12) <input checked="" type="checkbox"/>	160 (DHHN92) <input type="checkbox"/>	170 (DHHN2016) <input type="checkbox"/>	Stand Umlegung:
Bestandvermessung:				
Projekt	2020/144			
Bearbeiter	Roos			
Gez.	tel, Schr			
Datum				

Poststraße 1 · 77886 Lauf · Tel. 07841 703-0 · Fax -80
 Märlener Straße 4 · 77690 Oberberg · Tel. 0781 960779-0 · Fax -29
 Tübinger Straße 3 · 70373 Tübingen · Tel. 07141 90662-0 · Fax -29

ZINK
INGENIEURE
Ingenieurbüro für
Terra- und Wasserbau,
Stadtplanung und
Verkehrswesen